

# IMPLEMENTAREA PLANULUI NAȚIONAL DE ACȚIUNE PENTRU CONSERVAREA POPULAȚIEI DE URS BRUN DIN ROMÂNIA



NOUL STUDIU PRIVIND  
ESTIMAREA POPULAȚIEI



MĂSURI REALIZATE



ACȚIUNI VIITOARE



MINISTERUL MEDIULUI,  
APELOR ȘI PĂDURILOR

MMEDIU.RO





## Obiectivele planului:

- Asigurarea arealului de distribuție și a mărimii populației pentru menținerea stării de conservare favorabile a speciei urs brun;
- Monitorizarea populației de urs brun la nivel național;
- Asigurarea efectivului optim al populației de urs brun;
- Prevenirea, controlul pagubelor și rezolvarea conflictelor om-urs;
- Stabilirea unor compensații și / sau suport financiar pentru persoanele sau entitățile care au fost sau sunt afectate de prezența speciei urs brun;
- Completarea legislației prin introducerea unor prevederi care asigură implementarea sistemului de compensații a altor pagube provocate de specia urs brun;
- Prevenirea condiționării și habituării exemplarelor de urs;
- Educare, informare și comunicare cu privire la specia urs brun și managementul acesteia;
- Îmbunătățirea cadrului legal și instituțional cu privire la managementul speciei urs.





## Proiect POIM: Implementarea planului de acțiune - buget 10 mil. €

### STADIU

- Am echipat laboratorul de genetică al Stațiunii INCDS Brașov;
- Am realizat aplicația informatică pentru colectarea datelor din teren;
- Am achiziționat și distribuit echipamentele de tranchilizare și kiturile de recoltare probe genetice;
- Am început campania de recoltare probe genetice – peste 1.200 probe deja recoltate;
- Am achiziționat și distribuit 1.110 sisteme de protecție cu garduri electrice, pentru punctele cele mai vulnerabile;
- Am finalizat studiul de fezabilitate și documentația pentru Complexul de îngrijire și reabilitare de la Brașov;
- Am demarat o amplă campanie de informare și conștientizare a publicului cu privire la conservarea populației de urs brun.

### CE URMEAZĂ

- Continuarea campaniei de colectare de probe ADN – Ținta este de 18.000-24.000 probe;
- Lansarea achiziției unui serviciu de instruire a câinilor specializați în găsirea probelor biologice;
- Finalizarea distribuției sistemelor de garduri electrice;
- Demararea construcției Complexului pentru îngrijirea, reabilitarea și protecția ursului brun, de la Brașov.



## Intervenție imediată în caz de urgență - OUG 81/2021

### Activități conform OUG 81

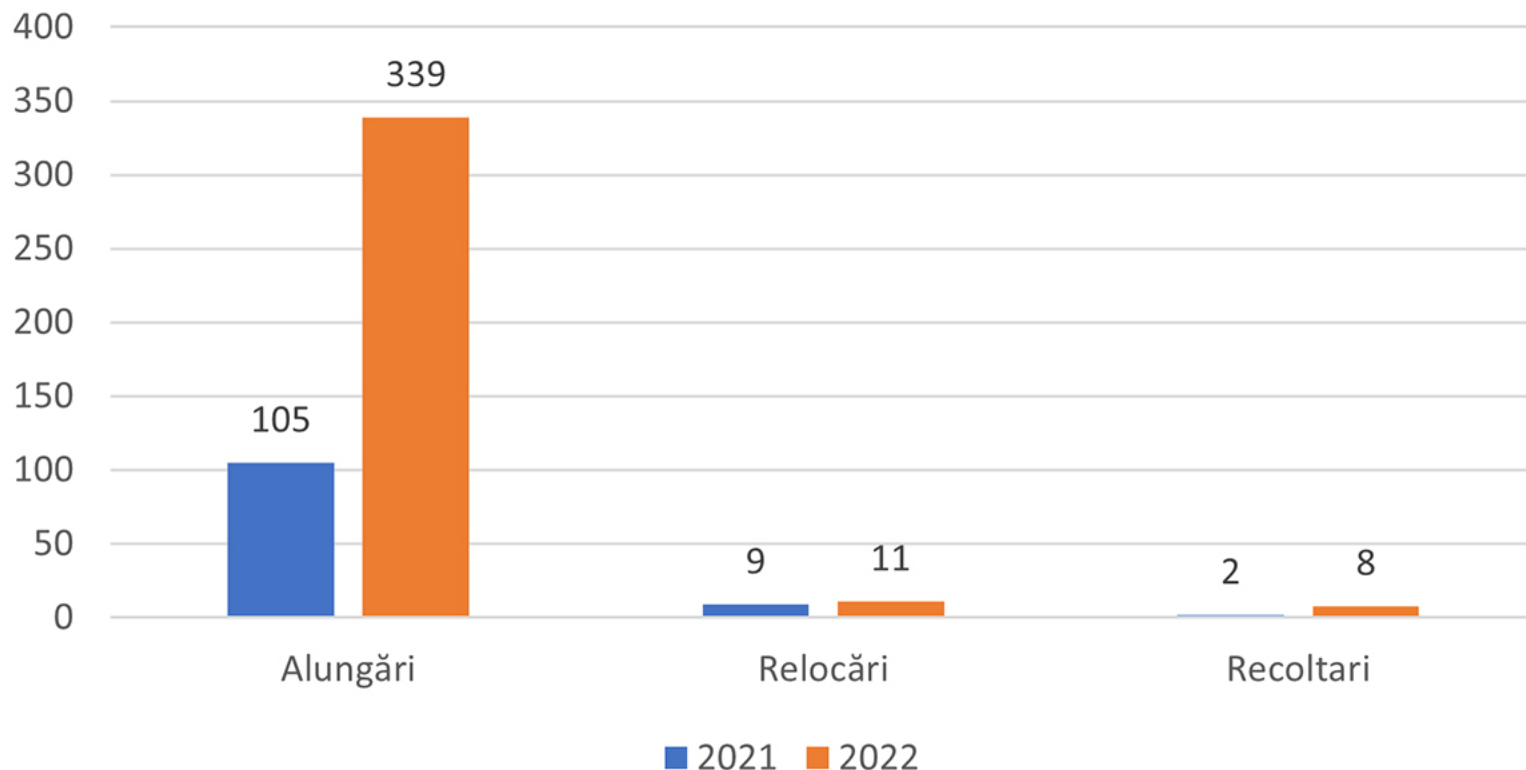

### Apeluri 112 ref. la atacuri ale urșilor







## Plăți pentru pagube provocate de urs în perioada 2019 - 2022

Anul	Număr dosare	Plăți efectuate (lei)
2019	1611	436 215
2020	1791	5431724
2021	2766	7176288.85
2022	2490	8451806.3
<b>TOTAL</b>	<b>8658</b>	<b>21496034.15</b>



UN NOU PROGRAM DE FINANȚARE DIN BUGETUL AFM

## Protecția faunei sălbatice

Programul prevede finanțarea instalării de echipamente și/sau montajul de dispozitive de tipul gardurilor electrice ori al altor mijloace asemănătoare.

**Buget total de 70 milioane lei, finanțare nerambursabilă de 100% :**

Maximum  
**5.000.000**  
LEI

pentru autoritățile administrației publice centrale sau instituția publică din subordinea autorității administrației publice centrale și titularii dreptului de administrare al imobilului proprietate publică, având regim de arie naturală protejată;

Maximum  
**1.000.000**  
LEI

pentru unitățile administrativ-teritoriale;

Maximum  
**500.000**  
LEI

pentru celelalte tipuri de persoane juridice;

Maximum  
**15.000**  
LEI

pentru persoanele fizice.





## Rezultatele noului studiu privind evaluarea populației de urs brun din România



Număr **minim** de exemplare

**7.536**

Număr **maxim** de exemplare

**8.093**



Densitate medie la nivel național:

**11 exemplare/100 km<sup>2</sup>**



## Rezultatele noului studiu privind evaluarea populației de urs brun din România

Evoluția efectivelor medii conform raportărilor  
periodice

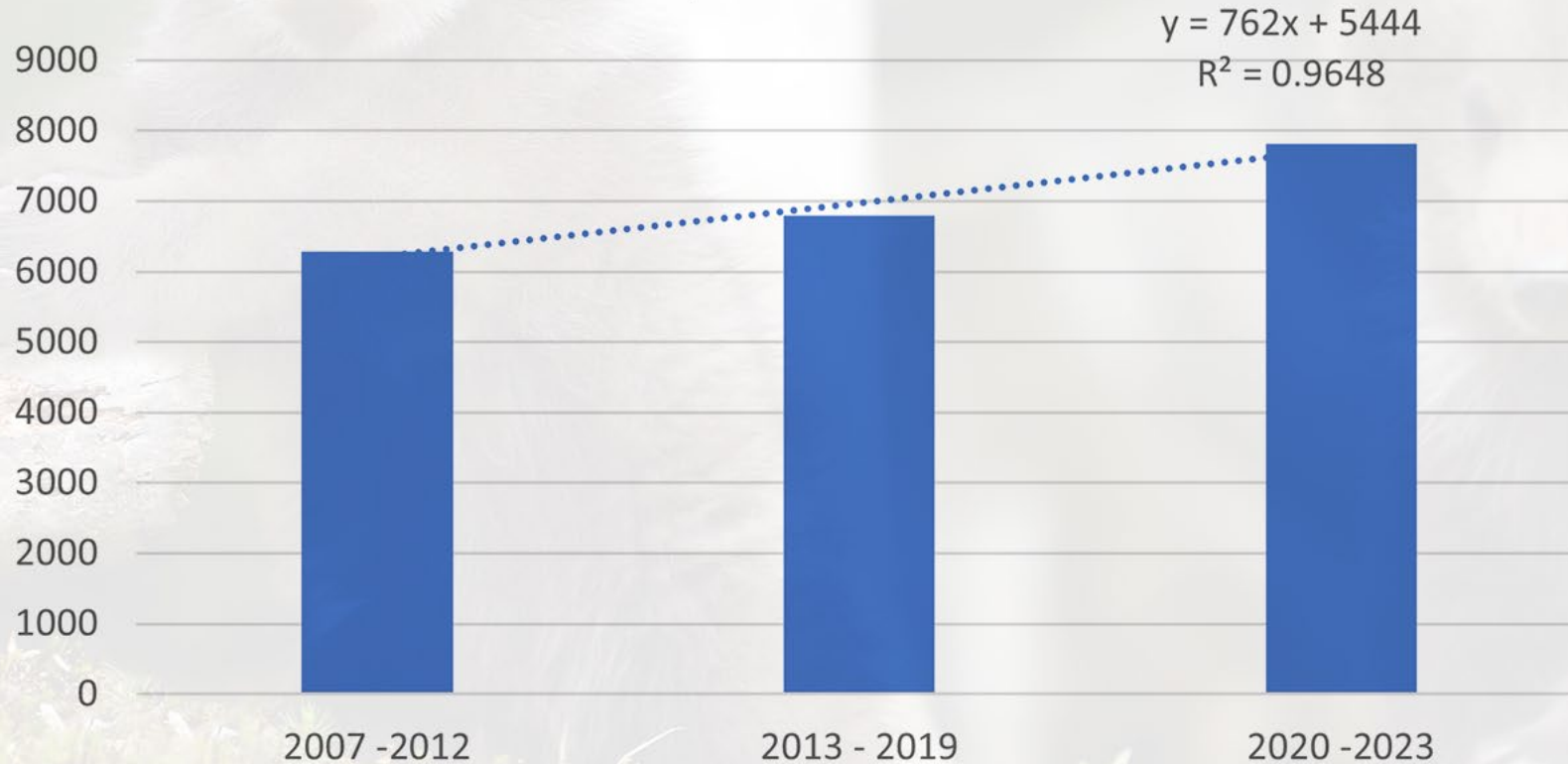





# Rezultatele noului studiu privind evaluarea populației de urs brun din România

Distribuția densităților pentru populația de urs brun (*Ursus arctos*)  
pe fonduri cinegetice și pe județe

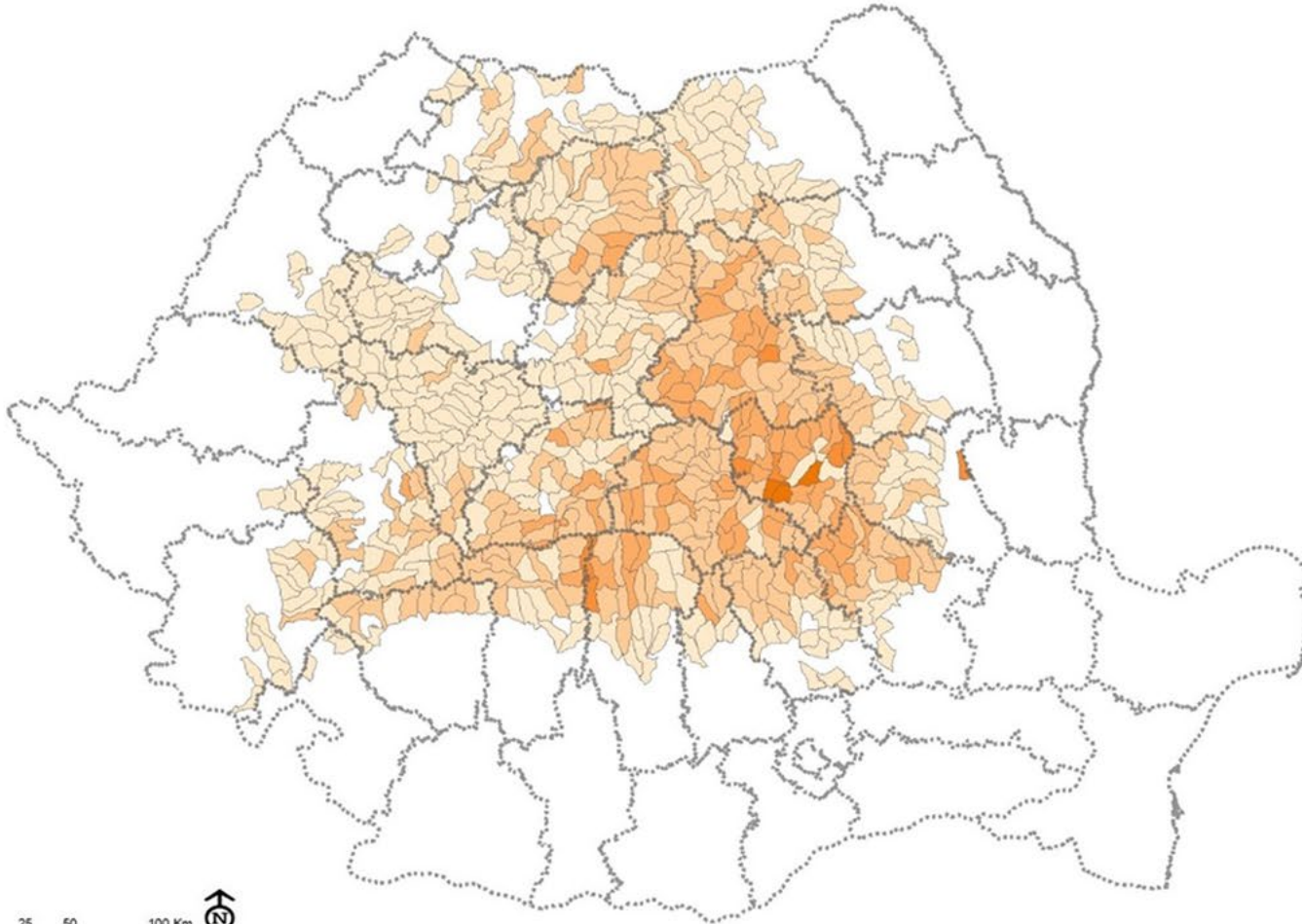

## Categorii de densitate a efectivelor de urs brun

nr. indivizi / 10.000 ha habitat

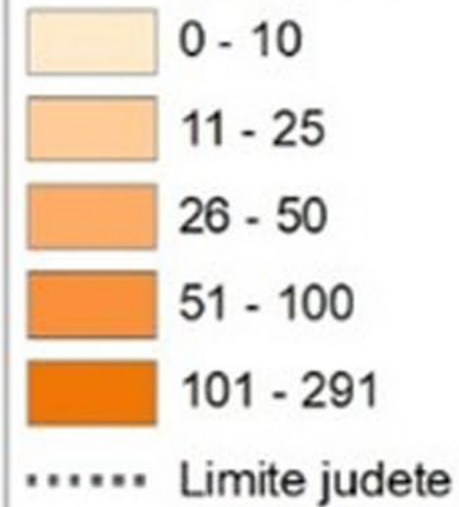



## Rezultatele noului studiu privind evaluarea populației de urs brun din România

Evoluția incidentelor în perioada 2016-2021

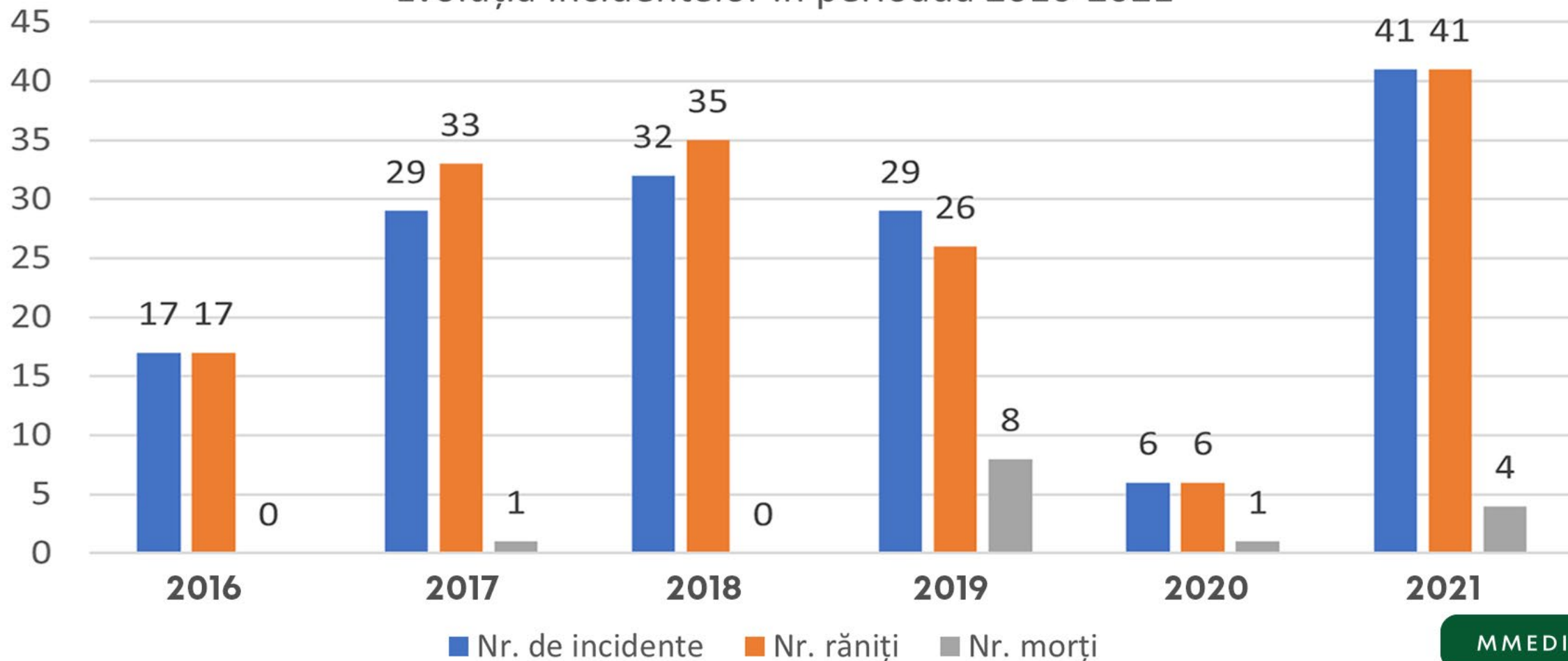





# Rezultatele noului studiu privind evaluarea populației de urs brun din România

Analiza spațială a datelor referitoare la pagubele produse de ursul brun (*Ursus arctos*)  
- Numărul dosarelor de despăgubire comparativ cu valoarea despăgubirilor plătite -

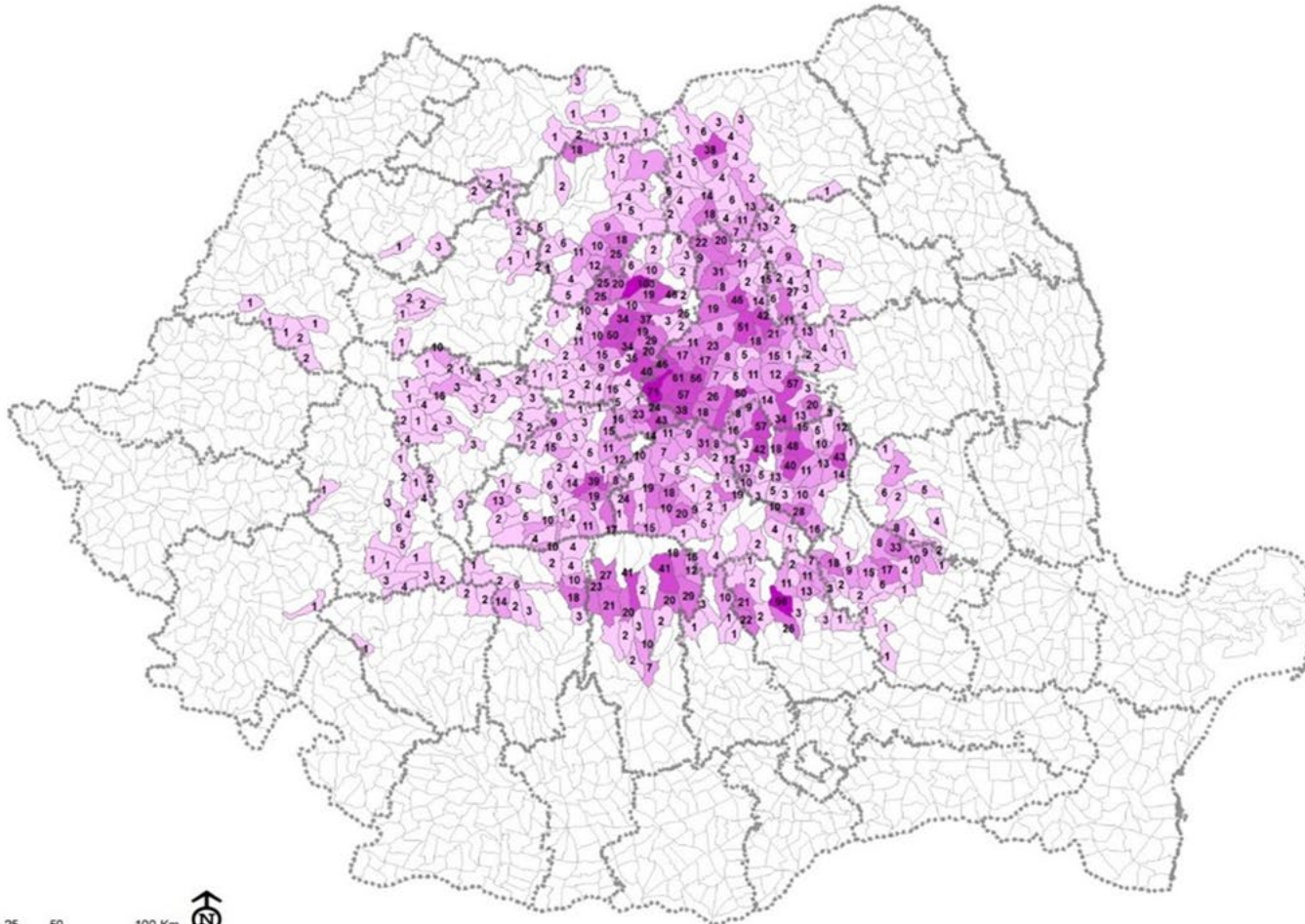

Nr. dosarelor (culori) și  
valoarea despăgubirilor plătite  
in mii lei (numeric pe hartă)

Clasificare nr. dosare

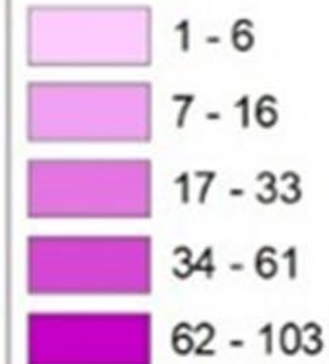

..... Limite judete





MINISTERUL MEDIULUI,  
APELOR ȘI PĂDURILOR

**IMPLEMENTAREA PLANULUI NAȚIONAL  
DE ACȚIUNE PENTRU CONSERVAREA  
POPULAȚIEI DE URS BRUN DIN ROMÂNIA**

[MMEDIU.RO](http://MMEDIU.RO)